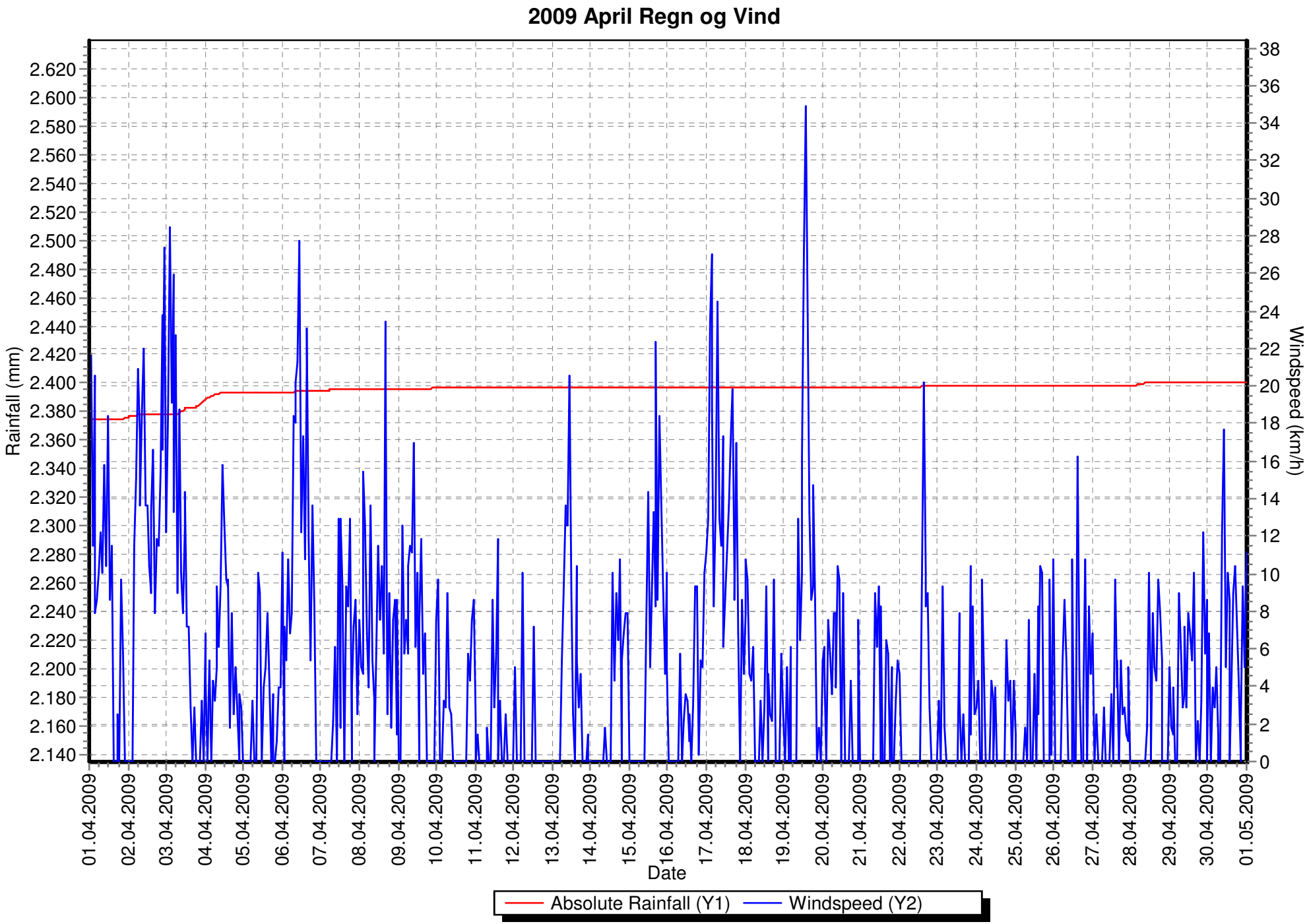
2009 April Regn og Vind
Rainfall (mm)
Windspeed (km/h)
Date
Absolute Rainfall (Y1)
Windspeed (Y2)
2.620
2.600
2.580
2.560
2.540
2.520
2.500
2.480
2.460
2.440
2.420
2.400
2.380
2.360
2.340
2.320
2.300
2.280
2.260
2.240
2.220
2.200
2.180
2.160
2.140
38
36
34
32
30
28
26
24
22
20
18
16
14
12
10
8
6
4
2
0
01.04.2009
02.04.2009
03.04.2009
04.04.2009
05.04.2009
06.04.2009
07.04.2009
08.04.2009
09.04.2009
10.04.2009
11.04.2009
12.04.2009
13.04.2009
14.04.2009
15.04.2009
16.04.2009
17.04.2009
18.04.2009
19.04.2009
20.04.2009
21.04.2009
22.04.2009
23.04.2009
24.04.2009
25.04.2009
26.04.2009
27.04.2009
28.04.2009
29.04.2009
30.04.2009
01.05.2009